



การไฟฟ้าส่วนภูมิภาค  
PROVINCIAL ELECTRICITY AUTHORITY

เลขที่ ก.๓.บ.ล.(ป.บ.) ๑๓๐๒ /๑๕๖๒  
ชื่อผู้รับ นายถนัดพงษ์ วงษ์พันธ์ุทา  
ชื่อผู้ส่ง นายสงวน นาคลมัย

วันที่ ๑๕ กรกฎาคม ๒๕๖๒  
ตำแหน่ง อ.บ.บ.(ก.๓)  
ตำแหน่ง ผจก.กฟอ.นวงเลน

ด้วยการไฟฟ้า อ.นวงเลน จะขอตัดไฟเพื่อปฏิบัติงาน พาดสายแรงสูง, ตามแผนผังสังเขปแบบ จำนวน ๑ แผ่น  
ดังนี้

ที่	พิดเดอร์	วัน/เดือน/ปี	ตั้งแต่เวลา	ถึงเวลา	ลักษณะงานที่ปฏิบัติ/บริเวณ	จาก	ถึง	ผู้ควบคุมงาน
๑.	08 SLY	29 ก.ค.62	08.00 น.	17.00 น.	พาดสายแรงสูง ไปสถานี บางเลนชั่วคราว บางเลน 2	Dis ชั่วคราว สถานีขนส่ง ศาลายา1	Dis ชั่วคราว หน้า CJ (มีนิ มาร์ค)	นายขวัญเมือง ศรีจันทร์ อินทร์ พชง. กฟก.๓

พื้นที่ที่มีผู้ใช้ไฟได้รับผลกระทบไฟดับ น.แอร์ลดฮิลล์ ลานตากข้าว โรงสี ทวีวัฒนา

ผู้ประสานงานการดับไฟ ชื่อ นายวินัย หอยสังข์ทอง ตำแหน่ง อ.บ.บ. โทร ๐๘๙-๕๕๑๑๕๑๕

พื้นที่ ที่ขอตัดไฟปฏิบัติงานมีสายเคเบิลใยแก้วนำแสงของ กฟก. (หากมีโอกาสชำรุด ผศส.กรส.(ก.๓) จะไปตรวจสอบก่อนปฏิบัติงาน)

๑.  มีสายเคเบิลใยแก้วนำแสง ๑.๑  มีโอกาสชำรุด ๑.๒  ไม่มีโอกาสชำรุด  
๒.  ไม่มีสายเคเบิลใยแก้วนำแสง

หมายเหตุ ปฏิบัติงานโดยใช้ชุด HOTLINE กระเช้า

(นายสงวน นาคลมัย)

ตำแหน่ง ผจก.กฟอ.นวงเลน

สำหรับแผนกควบคุมการจ่ายไฟ (ผคฟ.) กฟก.๓

เรียน อ.บ.บ.(ก.๓)

ผคฟ. พิจารณาแล้วเห็นควร

อนุมัติให้ดับไฟตามคำขอข้อ 1 พิดเดอร์ SLY08 จาก Dis ชั่วคราว หน้า CJ มีนิมาร์ค  
ในวันที่ 29 ก.ค. 62 ตั้งแต่เวลา 08.00 น. ถึง 17.00 น. ตามใบสั่งทำสวิชชิงเลขที่ 1026/62  
 อนุมัติให้ดับไฟตามคำขอข้อ พิดเดอร์ จาก ถึง  
ในวันที่ ตั้งแต่เวลา น. ถึง น. ตามใบสั่งทำสวิชชิงเลขที่

พนักงานศูนย์ฯ นาย มโนช ทอนอ้อย ประสานงานการขอตัดไฟกับ นายถนัดพงษ์ วงษ์พันธ์ุทา

16 ก.ค. 62  
ก=2

นายอินทร์ อธิษฐาน  
(ผจก. กฟอ. นวงเลน)

สำหรับผู้อนุมัติ

ที่ ก.๓ กปบ.(คฟ.)

2043

เรียน ผจก. กฟอ. นวงเลน

อก.บช.(ก.๓), อก.วว.(ก.๓)

อนุมัติ และแจ้ง จป. เพื่อตรวจสอบความปลอดภัย

พร้อมทั้งลงข้อมูลแจ้งแผนดับไฟลงใน www.pea.co.th

ขั้นตอนการสวิชชิง 2 แผ่น

แผนผังแนบ 1 แผ่น

ผจพ. (สถานี )

เพื่อทราบ และจัดพนักงานเข้าปฏิบัติงานร่วมกับศูนย์ฯ นครปฐม

ตั้งแต่เวลา น. เป็นต้นไป จนกว่างานจะแล้วเสร็จ

(นายเอกชัย หิงสุวรรณ)

ร.ก.บ.บ.(ก.๓) ปฏิบัติงานแทน อ.บ.บ.(ก.๓)

19 ก.ค. 2562

## ใบสั่งทำสวิตชิง

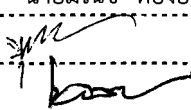
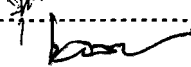
1. สถานที่ทำงาน	บริเวณตรงข้ามบริษัท ไฮเทคโนโลยี		
2. กำหนดวันที่ทำงาน	29 ก.ค. 62	ระหว่าง	08.00 น. ถึง 17.00 น.
3. ผู้ขอทำงาน	กฟอ.บล.	งานที่ทำ	พาดสายแรงสูง ตามใบขอปฏิบัติงาน 1026/2562
4. เตรียมการสวิตชิงโดย	นายมน โขทัย		วันที่ 16 กรกฎาคม 2562
5. ตรวจสอบสวิตชิงโดย			วันที่ 19 ก.ค. 62
6. อนุมัติสวิตชิงโดย			วันที่ 19 ก.ค. 62
7. สั่งทำสวิตชิงโดย	1. นายสถาพร, นายธนิต, นายณัฐกาญจน์, นายสามารถ (กะ1 00.00 น. - 08.00 น.) 2. นายเพชรรัตน์, นายมงคล, นายพิชชา, นายอมร (กะ2 08.00 น. - 16.00 น.) 3. นายกฤษณะศักดิ์, นายขุนทอง, นายนครินทร์, นายพนิต (กะ3 16.00 น. - 24.00 น.)		

ที่	รหัสอุปกรณ์	สภาพอุปกรณ์ ปกติก่อน ดำเนินการ	ดำเนินการ	เวลา	ผู้ดำเนินการ	ผู้สั่งการ	หมายเหตุ
<b>ตรวจสอบอุปกรณ์ป้องกันและอุปกรณ์ตัดตอนก่อนทำสวิตชิง</b>							
1	SLY-TP2	"OLTC" Auto	"OLTC" Manual		SLY	-	-
2	SLY08R-01	Normal	Nonreclosing, ALT		บล.	SCADA	R ตรงข้ามร้านกึ่งเก้
3	SLY10R-01	Normal	Nonreclosing, ALT		บล.	SCADA	R ร้านกึ่งเก้
4	BEA-TP2	"OLTC" Auto	"OLTC" Manual		BEA	-	-
5	BEA09R-01	Normal	Nonreclosing, ALT		บล.	SCADA	R วัดเกษม
6	<b>**ย้ายโหลด SLY08 บางส่วนไปจ่ายจาก BEA06**</b>						
7	SLY09S-08	ปลด	สับ		บล.	SCADA	SF6 สามแยกตาเพียง
8	DIS ชั่วคราวไลน์ BEA06	ปลด	สับ		บล.		DIS ตรงข้ามไร่วัฒนา
9	DIS ชั่วคราวไลน์ SLY08	สับ	ปลด(ใช้โหลดบัสเตอร์)		บล.		DIS CJ มินิมาร์ท
10	SLY09S-08	สับ	ปลด		บล.	SCADA	SF6 สามแยกตาเพียง
<b>เมื่อพร้อมดับไฟทำงาน</b>							
11	DIS ชั่วคราวไลน์ SLY08	สับ	ปลด(ใช้โหลดบัสเตอร์)		บล.		DIS ชั่วคราวหน้าขนส่งศาลายา 1
<b>แจ้งพื้นที่ไฟดับให้หน่วยงานรับทราบ</b>							
13	แจ้งหน่วยงานเทสไฟ ซ็อตกราวด์ จุด G1						
14	แจ้งหน่วยงานเทสไฟ ซ็อตกราวด์ จุด G2						
15	SLY-TP2	"OLTC" Manual	"OLTC" Auto		SLY	-	-
16	SLY08R-01	Nonreclosing, ALT	Normal		บล.		R ตรงข้ามร้านกึ่งเก้
17	SLY10R-01	Nonreclosing, ALT	Normal		บล.		R ร้านกึ่งเก้
18	BEA-TP2	"OLTC" Manual	"OLTC" Auto		BEA	-	-
19	BEA09R-01	Nonreclosing, ALT	Normal		บล.		R วัดเกษม
20	แจ้งชุดปฏิบัติงานทำงานได้						
<b>สิ้นสุด Switching ช่วงเช้า</b>							
21	เมื่อชุดปฏิบัติงาน ทำงานแล้วเสร็จพร้อมจ่ายไฟ						
22	SLY-TP2	"OLTC" Auto	"OLTC" Manual		SLY	-	-

ที่	รหัสอุปกรณ์	สภาพอุปกรณ์ ปกติก่อน ดำเนินการ	ดำเนินการ	เวลา	ผู้ดำเนินการ	ผู้สั่งการ	หมายเหตุ
23	SLY08R-01	Normal	Nonreclosing, ALT		บล.	SCADA	R ตรงข้ามร้านกึ่งเก้
24	SLY10R-01	Normal	Nonreclosing, ALT		บล.	SCADA	R ร้านกึ่งเก้
25	BEA-TP2	"OLTC" Auto	"OLTC" Manual		BEA		- -
26	BEA09R-01	Normal	Nonreclosing, ALT		บล.	SCADA	R วัดเกษม
27	แจ้งพนักงาน ปลดช็อตกราวด์ จุด G1						
28	แจ้งพนักงาน ปลดช็อตกราวด์ จุด G2						
	เมื่อพร้อมจ่ายไฟ						
29	DIS โล้น SLY08	ปลด	สับ		บล.		DIS ชั่วคราวหน้าขนส่งศาลายา 1
30	**ย้ายโหลด SLY08 บางส่วนกลับจาก BEA06**						
31	SLY09S-08	ปลด	สับ		บล.	SCADA	SF6 สามแยกตาเพียง
32	DIS ชั่วคราวโล้น SLY08	ปลด	สับ		บล.		DIS CJ มินิมาร์ท
33	DIS ชั่วคราวโล้น BEA06	สับ	ปลด(ใช้โหลดบัสเตอร์)		บล.		DIS ตรงข้ามไร่วัฒนา
34	SLY09S-08	สับ	ปลด		บล.	SCADA	SF6 สามแยกตาเพียง
35	SLY-TP2	"OLTC" Manual	"OLTC" Auto		SLY		- -
36	SLY08R-01	Nonreclosing, ALT	Normal		บล.		R ตรงข้ามร้านกึ่งเก้
37	SLY10R-01	Nonreclosing, ALT	Normal		บล.		R ร้านกึ่งเก้
38	BEA-TP2	"OLTC" Manual	"OLTC" Auto		BEA		- -
39	BEA09R-01	Nonreclosing, ALT	Normal		บล.		R วัดเกษม
	สิ้นสุด Switching ทั้งหมด						

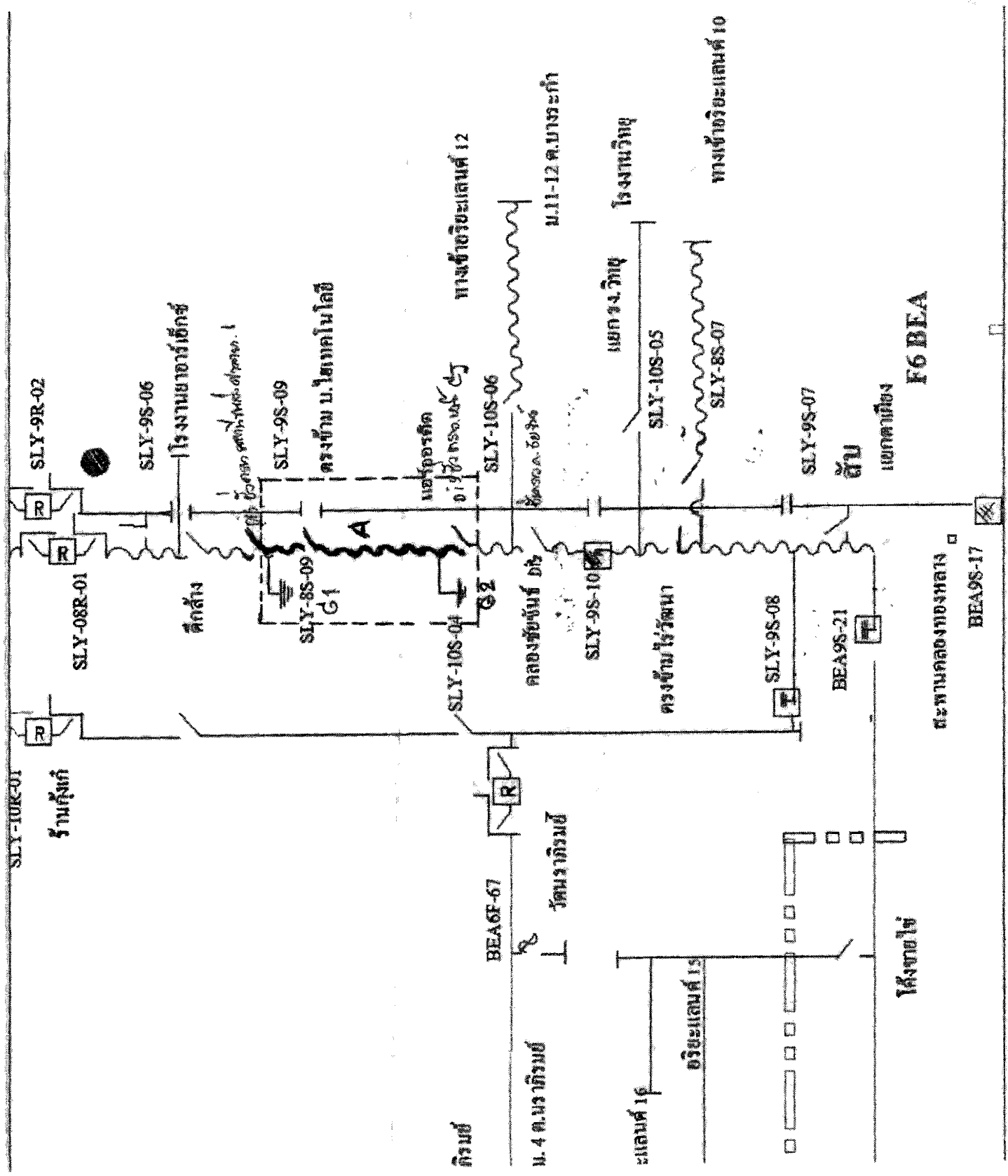

SLY-10K-01

บ้านผู้พัก

SLY-9R-02

SLY-9S-06

โรงงานช่างเหล็ก

โรงงานช่างเหล็ก

SLY-9S-09

ตรงข้าม ม. โคมกนโหล

SLY-8S-09

คึกคัก

SLY-08R-01

ทางเข้าวิอะแอนด์ 12

หม้อแปลง

SLY-10S-06

ม.11-12 ค.บ.บางระกำ

แยก ร.ง. วิฑู

SLY-10S-05

โรงงานวิฑู

ทางเข้าวิอะแอนด์ 10

SLY-8S-07

SLY-9S-07

ตู้

แยกตาเือง

F6 BEA

คิรมย์

BEA6F-67

น. 4 ค.บ. บางระกำ

วัดนรภิรมย์

แถม 16

อริยะแถม 15

SLY-9S-08

ตรงข้าม ใช้วัดนา

SLY-9S-10

คลองชัยพันธ์ ดับ

BEA9S-21

สะพานคลองบางหลวง

BEA9S-17

โพงชงไข่